

**Agenzia del Territorio  
CATASTO FABBRICATI  
Ufficio Provinciale di  
Ascoli**

Dichiarazione protocollo n. AP0084445 del 21/06/2006

Planimetria di u.i.u. in Comune di Ascoli Piceno

Viale Federici

civ. 25

Identificativi Catastali:

Sezione:

Foglio: 69

Particella: 111

Subalterno: 22

Compilata da:

Baroni Gianluca

Iscritto all'albo:

Architetti

Prov. Ascoli

N. 412

Scheda n. 1

Scala 1:200

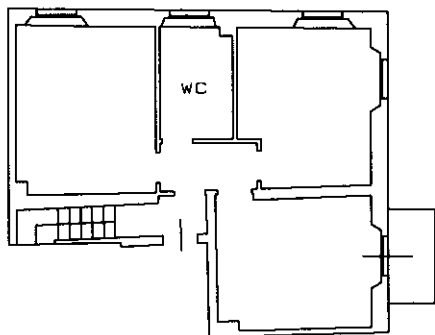

Piano terzo

h = 2.70 mt.

interno n. 7

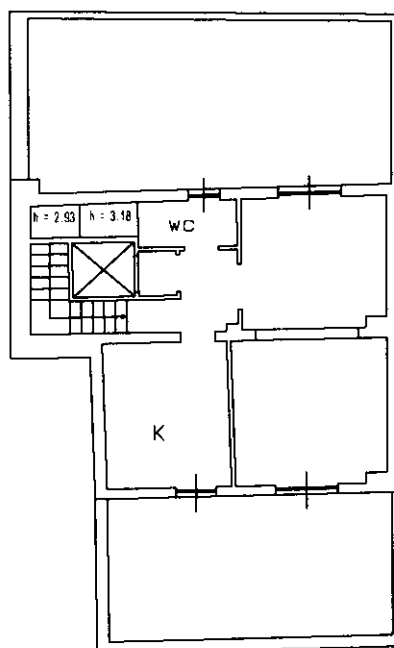

Piano 4° [ sottotetto ]

h = 2.70 mt.

Piano seminterrato

H = 2.80 mt.

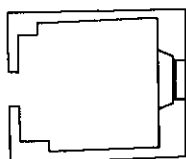

fondaco

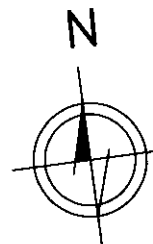

Ultima planimetria in atti